



Desde 1972

24°  
Remate  
Anual

# SAN GERARDO

de García Pintos

Edición  
**2024**

POLLED HEREFORD / CORRIEDALE / ABERDEEN ANGUS

# 60

## CARNEROS CORRIEDALE

de San Gerardo

# 10

## CARNEROS MERINO DOHNE

de "El Esfuerzo"  
de Juan Andrés García Pintos

PLAZO:  
CARNEROS  
6 MESES  
CONTADO 6%  
RETIRO EN EL DÍA:  
3%

COMPRE  
**10**  
PAGUE  
**8**

# MARTES 27

## DE FEBRERO - 16 hs.

Asociación Rural de Tacuarembó

Remata y administra

**125 años**  
**DD** ESCRITORIO DUTRA  
Desde 1898

Gerardo: 099 625 566 - Ricardo: 098 371 098  
Fernando: 099 844 176 / [www.sangerardo.com.uy](http://www.sangerardo.com.uy)

Daniel Dutra: 099 68 14 11 - Alejandro Dutra: 099 611 200  
Walter Sánchez: 099 831 448 (Tacuarembó) - [www.escriptoriodutra.com](http://www.escriptoriodutra.com)



Auspician

BARRACA  
GONZALEZ LAMELA  
Redes de Información, Consultas - Finanzas



FLETE GRATIS



# BIENVENIDA AL 24° REMATE

## SAN GERARDO de GARCÍA PINTOS en TACUAREMBÓ

Con mucho gusto les damos la bienvenida a nuestro 24° remate anual consecutivo de reproductores Corriedale en la Rural de Tacuarembó.

Comenzamos esta comercialización en el año 2000 y estamos muy satisfechos con el camino recorrido, apostando a Tacuarembó y la región.

Muchas cosas han pasado en estos años:

- Somos una de las cabañas mejor posicionadas en la Evaluación Global Corriedale, con excelentes EPDs, como se puede apreciar en este catálogo. Tanto en los animales a venta, como en los padres usados y las tendencias genéticas.
- Hemos logrado varios campeonatos en el Prado y otras exposiciones
- De San Gerardo han salido 2 de los últimos Grandes Campeones Pedigree en la Expo Prado y en este remate están sus sangres.

Sentimos gran gusto y también una gran responsabilidad por la actividad de selección animal que es parte importante de nuestra historia.

Trabajamos en equipo y en familia, dedicando siempre nuestro mejor esfuerzo, y constantemente buscamos actualizarnos con las mejores técnicas para lograr nuestro objetivo: Producir buenos reproductores con excelentes datos objetivos para cabañeros, planteleros y criadores comerciales

Asimismo, este año participaran por primera vez en nuestro remate como cabaña invitada "El Esfuerzo" de Juan Andrés García Pintos con sus muy buenos Merino Donhe.

Desde ya, muchas gracias por acompañarnos y confiar en nuestro trabajo

Gerardo, Ricardo y Fernando García Pintos



## CONDICIONES DEL REMATE

- **PLAZO**  
*6 meses para carneros*
- **DESCUENTOS**  
*Contado 6 %*  
*Reliro carneros en el día 3%*  
*Compradores de loles:*  
**- COMPRE 10 y PAGUE 8**
- **FLETE** *gratis para carneros.*
- **ADMINISTRACION PROPIA**  
*Escritorio Dutra*
- **SANIDAD** *realizada por el Dr Juan Andrés García Pintos*
- **AUSPICIOS**  
*Remate auspiciado por Sociedad Criadores de Corriedale del Uruguay*
- **REMATA**  
*Escrito rio Dutra con Walter Sánchez en Tacuarembó*

# PRINCIPALES PADRES - SAN GERARDO

## GAETAN 4984 (Bergessio)

Carnero de San Gerardo , Gran Campeón Pedigree, Mejor Vellón y Premio Vellón Industrial Prado 2019. Hijo del Gaetán 5149 (hijo Doble Ancho) y nieto por madre de Quamby Plains 134.

Vendido el 50% a El Piramidal, La Lucha, La Mariscala, La Pradera, Lomas del Verdún, Los Tordos, Refugio y Santa Cecilia.

| Datos DEP | INDICE A% | INDICE B6% | PC%  | PVS% | PVL% | DIÁM.(DESVÍO) | PM   |
|-----------|-----------|------------|------|------|------|---------------|------|
|           | 137,7     | 129,7      | 12,8 | 7,6  | 5,7  | -1,7          | 34,7 |

## GAETAN 5305

Carnero Pedigree, MOCU, hijo del Gaetán 4984, Bergessio. Excelentes datos y muy buen tipo.

| Datos DEP | INDICE A% | INDICE B6% | PC%  | PVS% | PVL% | DIÁM.(DESVÍO) | PM   |
|-----------|-----------|------------|------|------|------|---------------|------|
|           | 141,8     | 128,1      | 13,9 | 4,9  | 7,6  | -2,1          | 31,9 |

## REFUGIO K763 mellizo

Carnero Pedigree MOCU, hijo del Refugio H11 trillizo.

| Datos DEP | INDICE A% | INDICE B6% | PC%  | PVS% | PVL% | DIÁM.(DESVÍO) | PM   |
|-----------|-----------|------------|------|------|------|---------------|------|
|           | 135,2     | 128,1      | 10,6 | 0,3  | 2,8  | -2,8          | 34,4 |

## EL CORAJE 3107

Carnero del Ing Mario Dighiero de muy buenos datos

| Datos DEP | INDICE A% | INDICE B6% | PC%  | PVS% | PVL% | DIÁM.(DESVÍO) | PM   |
|-----------|-----------|------------|------|------|------|---------------|------|
|           | 151,0     | 134,1      | 14,6 | 9,5  | 9,6  | -2,6          | 31,2 |

## LA PRADERA 5536

Carnero de La Pradera comprado 50% por San Gerardo.

| Datos DEP | INDICE A% | INDICE B6% | PC% | PVS% | PVL% | DIÁM.(DESVÍO) | PM   |
|-----------|-----------|------------|-----|------|------|---------------|------|
|           | 136,7     | 124,5      | 9,0 | 1,7  | 2,5  | -3,0          | 31,4 |

## GAETAN 9073

Carnero de San Gerardo hijo La Pradera 4823.

| Datos DEP | INDICE A% | INDICE B6% | PC% | PVS% | PVL% | DIÁM.(DESVÍO) | HPG   |
|-----------|-----------|------------|-----|------|------|---------------|-------|
|           | 144,5     | 131,4      | 8,7 | 8,5  | 10,0 | -2,5          | -0,17 |





# TENDENCIAS GENÉTICAS - SAN GERARDO

## Índice A

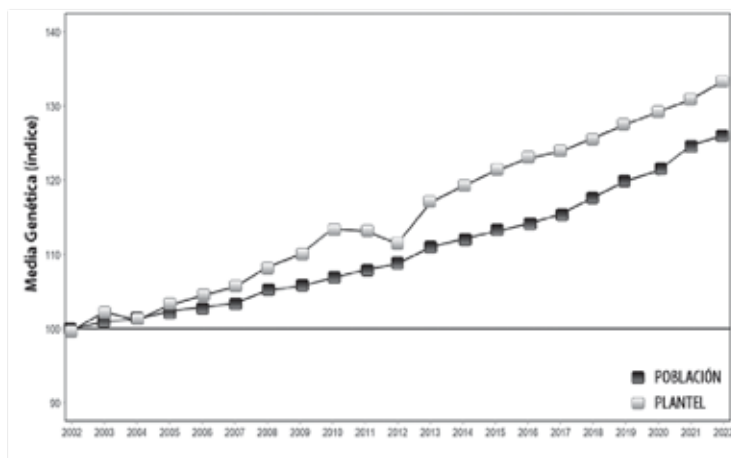

## Índice B6

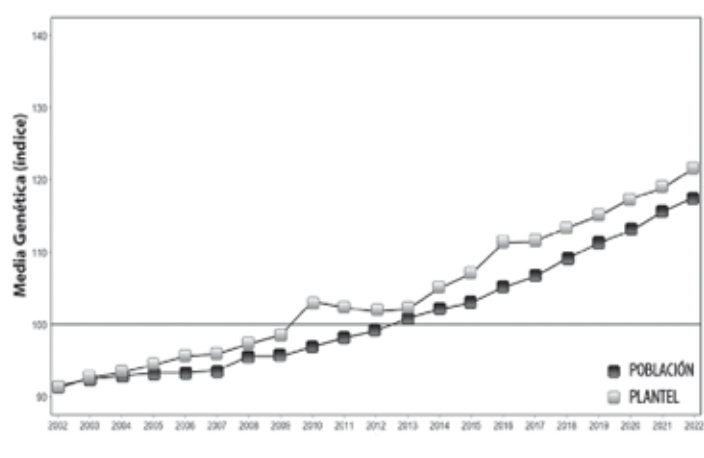

## Peso de Cuerpo

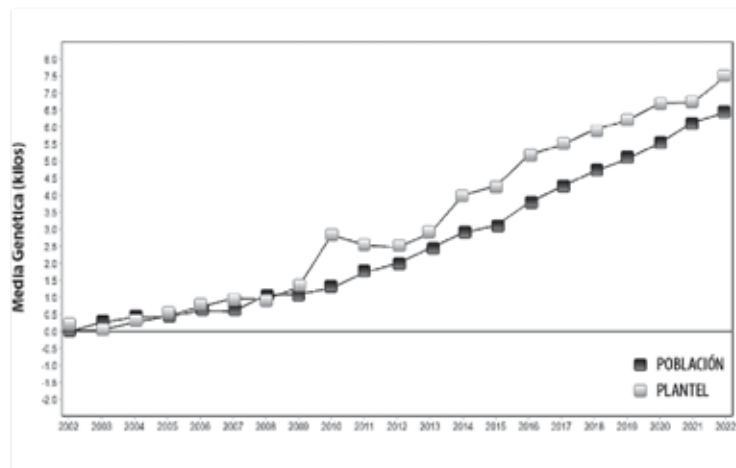

## Peso al Destete Directo

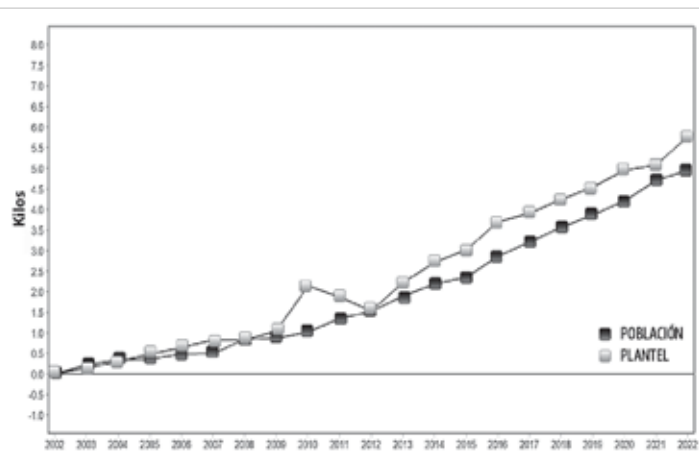

## Peso Vellón Limpio

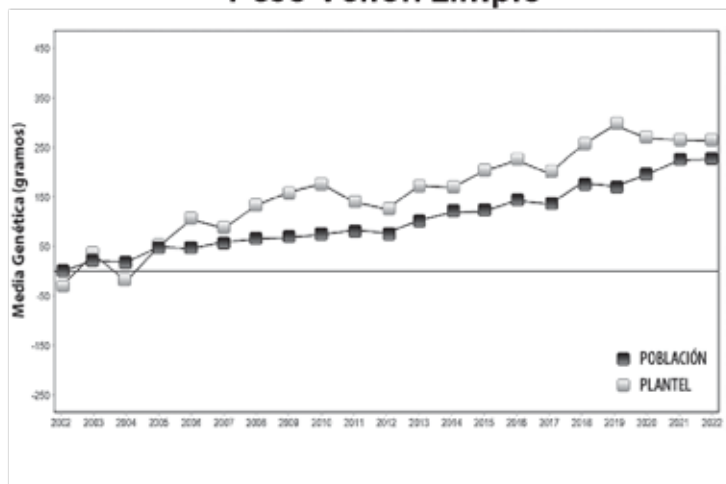

## Diámetro

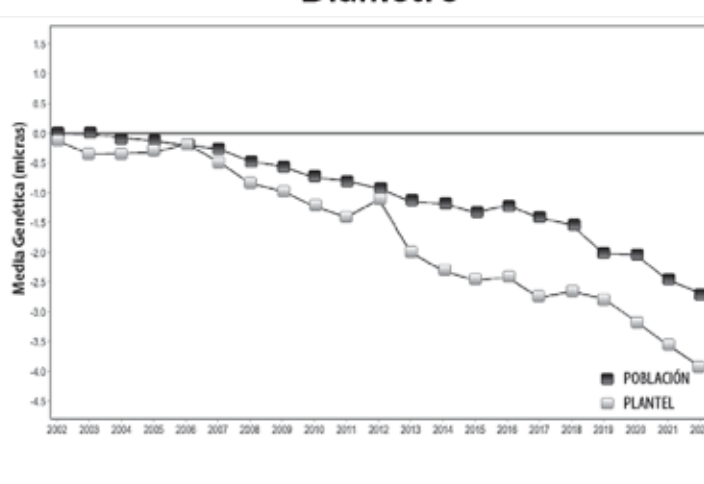

# ANIMALES A REMATE - SAN GERARDO



## PADRES PLANTELEROS

| N° del Animal | Tipo Nac. | Padre | INDICE A (%) | INDICE B6 (%) | PC (%) | PVL (%) | DIAM. desvío | OBSERVACIONES |
|---------------|-----------|-------|--------------|---------------|--------|---------|--------------|---------------|
|---------------|-----------|-------|--------------|---------------|--------|---------|--------------|---------------|

### BRETE 1 SAN GERARDO

### 3 BORREGOS PLANTELEROS PEDIGREE Y PUROS DE ORIGEN

|      |   |                    |       |       |     |     |      |                                       |
|------|---|--------------------|-------|-------|-----|-----|------|---------------------------------------|
| 2135 | 1 | LA PRADERA 5536    | 132,1 | 122,4 | 8,0 | 2,4 | -2,4 | 5% Ind A, 5% Ind B6, 10% PC, 1% Diam  |
| 2147 | 1 | REF K763 (MELLIZO) | 135,2 | 126,4 | 9,3 | 4,5 | -2,3 | 1% Ind A, 1% Ind B6, 10% PC, 1% Diam  |
| 5551 | 1 | REF K763 (MELLIZO) | 129,9 | 118,5 | 6,9 | 2,0 | -2,4 | 5% Ind A, 10% Ind B6, 25% PC, 1% Diam |

### BRETE 2 SAN GERARDO

### 3 BORREGOS PLANTELEROS PEDIGREE Y PUROS DE ORIGEN

|      |   |                    |       |       |      |     |      |                                      |
|------|---|--------------------|-------|-------|------|-----|------|--------------------------------------|
| 2123 | 1 | REF K763 (MELLIZO) | 134,3 | 125,2 | 11,4 | 1,4 | -2,5 | 1% Ind A, 5% Ind B6, 5% PC, 1% Diam  |
| 5507 | 1 | GAETAN 5305        | 136,9 | 123,6 | 10,1 | 5,6 | -2,3 | 1% Ind A, 5% Ind B6, 5% PC, 1% Diam  |
| 5546 | 1 | REF K763 (MELLIZO) | 132,2 | 122,6 | 8,6  | 2,7 | -2,3 | 5% Ind A, 5% Ind B6, 10% PC, 1% Diam |

## BORREGOS PEDRIGEE Y PUROS DE ORIGEN DE CAMPO

| N° del Animal | Tipo Nac. | Padre | INDICE A (%) | INDICE B6 (%) | PC (%) | PVL (%) | DIAM. desvío | OBSERVACIONES |
|---------------|-----------|-------|--------------|---------------|--------|---------|--------------|---------------|
|---------------|-----------|-------|--------------|---------------|--------|---------|--------------|---------------|

### BRETE 3 SAN GERARDO

### 5 BORREGOS PEDIGREE Y PUROS DE ORIGEN

|      |   |                    |       |       |      |     |      |          |
|------|---|--------------------|-------|-------|------|-----|------|----------|
| 2136 | 1 | REF K763 (MELLIZO) | 134,3 | 120,0 | 5,2  | 3,6 | -2,8 |          |
| 2141 | 1 | LA PRADERA 5536    | 130,7 | 114,7 | 4,5  | 4,6 | -2,3 |          |
| 5539 | 1 | LA PRADERA 5536    | 132,0 | 118,1 | 5,3  | 4,2 | -2,5 | Pedigree |
| 5549 | 1 | REF K763 (MELLIZO) | 132,9 | 124,3 | 11,2 | 1,9 | -2,2 | Pedigree |
| 5553 | 1 | GAETAN 4984        | 129,5 | 120,2 | 8,4  | 6,0 | -1,5 | Pedigree |

### BRETE 4 SAN GERARDO

### 5 BORREGOS PUROS DE ORIGEN

|      |   |                    |       |       |     |     |      |  |
|------|---|--------------------|-------|-------|-----|-----|------|--|
| 2005 | 1 | GAETAN 5305        | 133,1 | 119,0 | 9,5 | 3,1 | -2,4 |  |
| 2009 | 1 | GAETAN 5305        | 133,3 | 115,3 | 9,0 | 2,8 | -2,5 |  |
| 2101 | 2 | GAETÁN C 6036      | 131,8 | 117,8 | 8,7 | 2,1 | -2,4 |  |
| 2115 | 1 | LA PRADERA 5536    | 134,2 | 120,9 | 7,3 | 3,2 | -2,6 |  |
| 2117 | 1 | REF K763 (MELLIZO) | 134,7 | 120,9 | 5,8 | 4,5 | -2,6 |  |

### BRETE 5 SAN GERARDO

### 5 BORREGOS PEDIGREE Y PUROS DE ORIGEN

|      |   |                    |       |       |      |     |      |          |
|------|---|--------------------|-------|-------|------|-----|------|----------|
| 2018 | 1 | GAETAN 5305        | 137,6 | 123,2 | 9,9  | 7,0 | -2,2 |          |
| 2046 | 1 | GAETAN 5305        | 136,4 | 117,2 | 7,6  | 7,6 | -2,2 |          |
| 5518 | 2 | ASORRAL 7109       | 135,7 | 126,1 | 12,4 | 4,8 | -2,0 | Pedigree |
| 5548 | 1 | REF K763 (MELLIZO) | 128,2 | 120,2 | 8,6  | 1,8 | -2,0 | Pedigree |
| 5554 | 1 | GAETAN 4984        | 138,1 | 128,8 | 13,4 | 6,3 | -1,8 | Pedigree |

### BRETE 6 SAN GERARDO

### 10 BORREGOS PEDIGREE Y PUROS DE ORIGEN

|      |   |              |       |       |     |     |      |  |
|------|---|--------------|-------|-------|-----|-----|------|--|
| 2042 | 1 | GAETAN 4984  | 129,4 | 119,6 | 8,7 | 8,8 | -1,0 |  |
| 2049 | 1 | ASORRAL 7109 | 134,4 | 120,5 | 9,2 | 7,9 | -1,6 |  |



# ANIMALES A REMATE - EL ESFUERZO

## BORREGOS PEDRIGEE Y PUROS DE ORIGEN DE CAMPO

| BRETE 6 SAN GERARDO |   |                    | 10 BORREGOS PEDIGREE Y PUROS DE ORIGEN |       |      |     |      |          |
|---------------------|---|--------------------|--|-------|------|-----|------|----------|
| 2042                | 1 | GAETAN 4984        | 129,4                                  | 119,6 | 8,7  | 8,8 | -1,0 |          |
| 2049                | 1 | ASORRAL 7109       | 134,4                                  | 120,5 | 9,2  | 7,9 | -1,6 |          |
| 2059                | 1 | GAETAN 5305        | 139,5                                  | 131,8 | 15,9 | 6,6 | -1,7 |          |
| 2069                | 2 | GAETAN 4984        | 139,4                                  | 132,5 | 14,0 | 8,6 | -1,5 |          |
| 2074                | 2 | ASORRAL 7109       | 127,1                                  | 117,0 | 7,8  | 1,5 | -2,0 |          |
| 2087                | 2 | GAETAN 4984        | 140,1                                  | 129,5 | 11,1 | 9,8 | -1,8 |          |
| 2097                | 1 | REF K763 (MELLIZO) | 132,7                                  | 123,8 | 9,6  | 3,3 | -2,2 |          |
| 2137                | 1 | LA PRADERA 5536    | 134,8                                  | 125,7 | 10,6 | 4,1 | -2,1 |          |
| 2139                | 1 | LA PRADERA 5536    | 134,8                                  | 123,0 | 8,6  | 6,4 | -2,0 |          |
| 5547                | 1 | LA PRADERA 5536    | 132,4                                  | 121,1 | 9,4  | 5,2 | -1,8 | Pedigree |

| BRETE 7 SAN GERARDO |   |                    | 10 BORREGOS PEDIGREE Y PUROS DE ORIGEN |       |      |      |      |          |
|---------------------|---|--------------------|--|-------|------|------|------|----------|
| 2003                | 1 | GAETAN 4984        | 133,7                                  | 124,2 | 10,1 | 7,1  | -1,6 |          |
| 2017                | 1 | GAETAN 4984        | 134,4                                  | 124,6 | 12,3 | 5,9  | -1,6 |          |
| 2027                | 1 | GAETAN C 9073 PNO  | 134,3                                  | 127,4 | 9,2  | 7,6  | -1,6 |          |
| 2060                | 1 | GAETAN 5305        | 140,4                                  | 125,9 | 11,7 | 10,2 | -1,7 |          |
| 2073                | 2 | ASORRAL 7109       | 121,4                                  | 109,0 | 3,1  | 0,4  | -2,0 |          |
| 2085                | 2 | GAETAN 4984        | 128,4                                  | 125,5 | 12,3 | 5,1  | -1,1 |          |
| 2124                | 1 | REF K763 (MELLIZO) | 132,2                                  | 124,6 | 10,9 | 2,1  | -2,1 |          |
| 2158                | 1 | GAETAN C 9073 PNO  | 127,0                                  | 112,3 | 4,5  | 3,1  | -2,1 |          |
| 5500                | 1 | GAETAN C 9073 PNO  | 130,3                                  | 118,5 | 9,8  | 3,7  | -1,8 | Pedigree |
| 5514                | 1 | ASORRAL 7109       | 128,6                                  | 115,2 | 8,9  | 3,1  | -1,8 | Pedigree |

| BRETE 8 SAN GERARDO |   |                    | 10 BORREGOS PEDIGREE Y PUROS DE ORIGEN |       |      |     |      |          |
|---------------------|---|--------------------|--|-------|------|-----|------|----------|
| 2010                | 1 | ASORRAL 7109       | 129,8                                  | 119,2 | 10,6 | 4,3 | -1,6 |          |
| 2033                | 1 | GAETAN C 9073 PNO  | 129,6                                  | 113,2 | 3,6  | 6,5 | -2,0 |          |
| 2120                | 1 | REF K763 (MELLIZO) | 134,9                                  | 125,6 | 11,6 | 4,2 | -2,0 |          |
| 2150                | 1 | GAETAN C 9073 PNO  | 130,7                                  | 116,6 | 8,9  | 3,2 | -2,0 |          |
| 2159                | 1 | LA PRADERA 5536    | 130,1                                  | 118,3 | 6,4  | 4,1 | -2,1 |          |
| 5502                | 1 | GAETAN 5305        | 136,3                                  | 122,1 | 10,3 | 5,5 | -2,2 | Pedigree |
| 5524                | 2 | GAETAN C 9073 PNO  | 123,0                                  | 110,7 | 2,9  | 3,4 | -1,8 | Pedigree |
| 5532                | 1 | ASORRAL 7109       | 134,3                                  | 119,9 | 9,7  | 3,3 | -1,7 | Pedigree |
| 5553                | 1 | ASORRAL 7109       | 134,3                                  | 119,9 | 9,7  | 3,3 | -2,3 | Pedigree |
| 5560                | 1 | LA PRADERA 5536    | 131,3                                  | 115,9 | 5,7  | 2,1 | -2,6 | Pedigree |

| BRETE 9 EL ESFUERZO |           |              | 5 BORREGOS PUROS DE ORIGEN MERINO DONHE (datos Flock Testing) |            |            |           |                |        |                      |               |
|---------------------|-----------|--------------|---|------------|------------|-----------|----------------|--------|----------------------|---------------|
| Nº del Animal       | Tipo Nac. | Nº del Padre | PC (%100)   | PVL (%100) | PVS (%100) | Rend. (%) | Diam. (desvío) | CV (%) | % Fibras > 30.5 mic. | Observaciones |
| 5                   | 1         |              |   | 114,0      | 109,0      | 83,6      | -0,6           | 16,2   | 0,4                  |               |
| 8                   | 1         |              |   | 114,0      | 111,0      | 82,1      | -0,7           | 15,1   | 0,2                  |               |
| 9                   | 1         |              |   | 100,0      | 103,0      | 76,8      | -1,3           | 18,6   | 0,6                  |               |
| 16                  | 1         |              |   | 100,0      | 95,0       | 82,7      | -1,8           | 16,6   | 0,4                  |               |
| 18                  | 1         |              |   | 104,0      | 105,0      | 79,0      | 0,1            | 15,3   | 0,3                  |               |

# 3Agro®



[www.3agro.com.uy](http://www.3agro.com.uy)

Ruta 2, km 276  
Mercedes, Uruguay  
(598) 98 732 251  
[info@3agro.com.uy](mailto:info@3agro.com.uy)

## BARRACA GONZALEZ LAMELA

Registro MGAP N° 06031018  
CATEGORÍA SUPERIOR

*CASI UN SIGLO JUNTO A LA CABAÑA NACIONAL,  
EL AGRO Y LA HÍPICA*

**RACIONES BALANCEADAS,  
CEREALES Y FORRAJES**

Avda. Gral San Martín 2214/20 - Montevideo  
Tel: 2 203 57 14 - Telefax 2 208 03 62  
[gonzalezlamela@adinet.com.uy](mailto:gonzalezlamela@adinet.com.uy)

# Corriedale y Merino Dohne

## 2024

Desde



1972

## SAN GERARDO

de García Pintos

POLLED HEREFORD / CORRIEDALE / ABERDEEN ANGUS

BARRACA  
GONZALEZ  
LAMELA



CONTACTO:

[gerardogarciapintos@gmail.com](mailto:gerardogarciapintos@gmail.com)

Tels: 4310 1144 - 4310 1143

Cel: 099 625 566

[sangerardo.com.uy](http://sangerardo.com.uy)